

MĚSTSKÁ ČÁST PRAHA ČAKOVICE

Zastupitelstvo městské části

7. jednání

dne 23.09.2019

Složka		Materiál pro zastupitelstvo č. <b>MZ 9</b> BJ 539/2019
předkládá :	<b>Mgr. Arnotová Kateřina</b> Zástupce starosty	Podpis:
zpracoval :	<b>Ing. Eva Dlouhá</b> Vedoucí OŽPaMp	Podpis:

**Věc: Odsvěření části pozemku parc.č. 1266/1 v obci Praha, k.ú. Čakovice**

**Obsah:** Důvodová zpráva  
Příloha č.1: Geometrický plán  
Příloha č.2: Ortofotomapa

(č. usnesení)

(zn. předkl.)  
OŽPaMp/DI

**Návrh usnesení:**

Zastupitelstvo městské části

**1) schvaluje**

podání žádosti na MHMP o odsvěření pozemku parc.č. 1266/1 o výměře 7.865 m<sup>2</sup> v obci Praha, k.ú. Čakovice, ze svěřené správy MČ Praha-Čakovice.

**V Praze dne 12.09.2019**

---

## **Důvodová zpráva**

Rybník v zámeckém parku je ve špatném stavu. Tato vodní plocha vyžaduje nutné revitalizační zásahy ke správné funkci rybníka, které budou finančně nákladné. Variantou řešení je odsvěření pozemku 1266/1 - vodní pl., rybník - kdy by revitalizaci řešil vlastník pozemku Hl. m. Praha.

Na základě geometrického plánu č. 2203-61/2019 vznikají z pozemku parc. č. 1266/1 o rozloze 9.185 m<sup>2</sup> (vodní pl., rybník) dva nové pozemky parc. č. 1266/1 o rozloze 7.875 m<sup>2</sup> (vodní pl., rybník) a parc. č. 1266/4 o rozloze 1.310 m<sup>2</sup> (ostat. pl., zeleň) vše v obci Praha, k.ú. Čakovice.

Veškeré související materiály jsou k nahlédnutí na OŽPaMp.



Čakovický zámecký park

# VÝKAZ DOSAVADNÍHO A NOVÉHO STAVU ÚDAJŮ KATASTRU NEMOVITOSTÍ

Dosavadní stav			Nový stav											
Označení pozemku parcelním číslem	Výměra parcely		Druh pozemku Způsob využití	Označení pozemku parcelním číslem	Výměra parcely		Druh pozemku Způsob využití	Typ stavby Způsob využití	Způsob určení výměry	Porovnání se stavem evidence právních vztahů				
	ha	m <sup>2</sup>			ha	m <sup>2</sup>				Díl přechází z pozemku označeného v		Číslo listu vlastnictví	Výměra dílu	
									katastru nemovitostí	dřívejší poz.evidence	ha		m <sup>2</sup>	
1266/1	91:85		vodní pl. rybník	1266/1	78:75		vodní pl. rybník		0	1266/1		866	78:75	
				1266/4	13:10		ostat.pl. zeleň		0	1266/1		866	13:10	
	91:85				91:85									

<h2>GEOMETRICKÝ PLÁN pro</h2> <p>změnu obvodu budovy rozdělení pozemků</p>	Geometrický plán overil řádně oprávněný zeměměřický inženýr.	Stejnopis overil řádně oprávněný zeměměřický inženýr.
	Jméno, příjmení Ing. Michal Petr	Jméno, příjmení Ing. Michal Petr
	Číslo položky seznamu řádně oprávněných zeměměřických inženýrů 1378/1995	Číslo položky seznamu řádně oprávněných zeměměřických inženýrů 1378/1995
	Dne 25.6.2019 Číslo 72/2019	Dne 28-06-2019 Číslo 72/2019
Nálezitostmi a přesností odpovídá právním předpisům.	Tento stejnopis odpovídá geometrickému plánu v elektronické podobě uloženému v dokumentaci katastrálního úřadu	
Vyhotovitel: Ing. Michal Petr Štětínská 354/35 181 00 Praha 8 mp2108@seznam.cz tel. 721 631 706	Katastrální úřad souhlasí s očíslováním parcel	Dověření stejnopisu geometrického plánu v listinné podobě
Číslo plánu: 2203-61/2019	KÚ pro hlavní město Prahu KP Praha Petra Kopecká PGP-3077/2019-101 2019.06.28 14:37:23 CEST	
Okres: Praha		
Obec: Čakovice		
Kat.území: Kralupy nad Vltavou 3-8/13		
Mapový list: Dosavadním vlastnířům pozemků byla poskytnuta možnost seznámit se v terénu s průběhem navrhovaných nových hranic, které byly označeny předepsaným způsobem: kolíky		

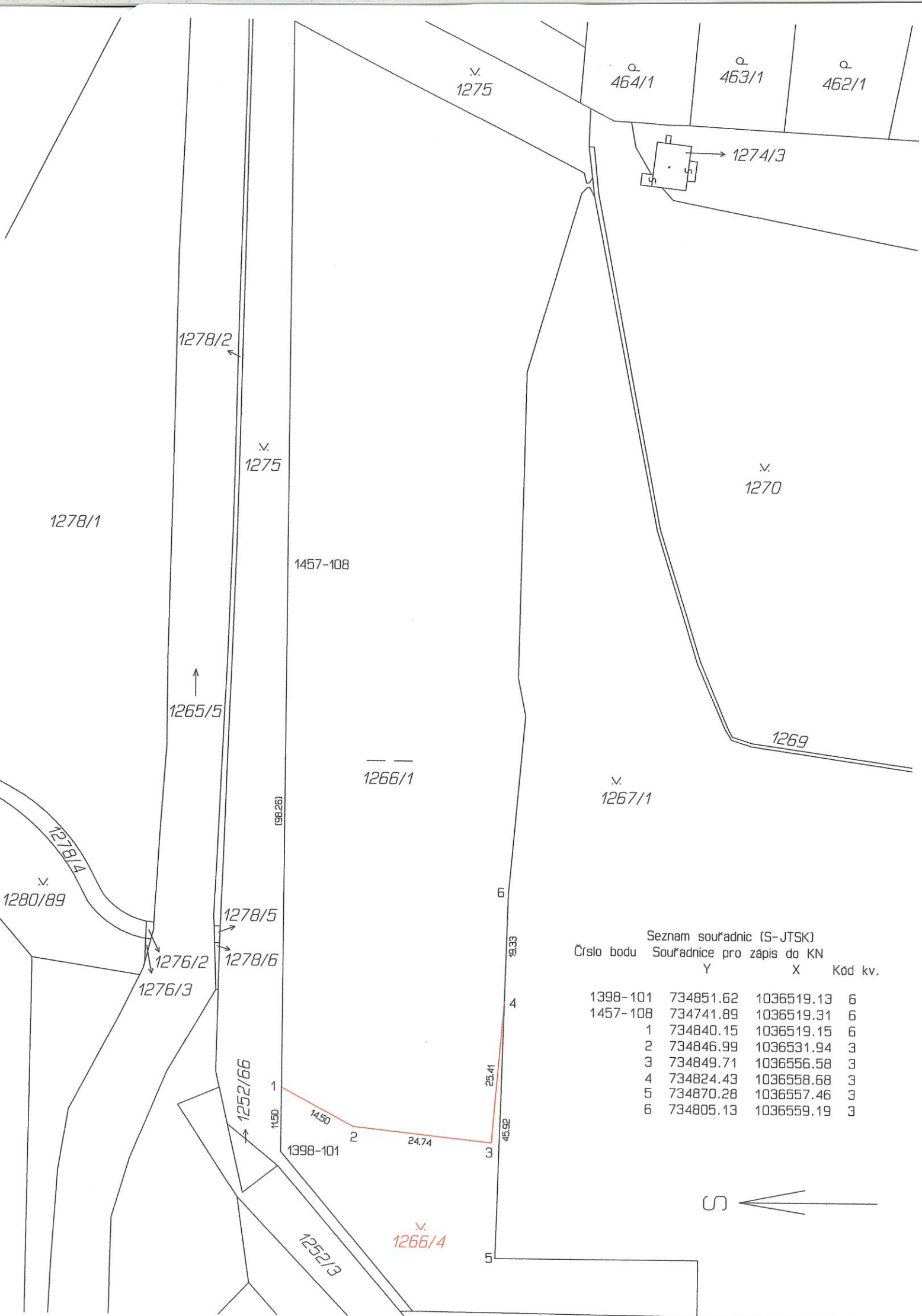

Seznam souřadnic (S-JTSK)  
 Číslo bodu Souřadnice pro zápis do KN  
 Y X Kód kv.

1398-101	734851.62	1036519.13	6
1457-108	734741.89	1036519.31	6
1	734840.15	1036519.15	6
2	734846.99	1036531.94	3
3	734849.71	1036556.58	3
4	734824.43	1036558.68	3
5	734870.28	1036557.46	3
6	734805.13	1036559.19	3

